Balzerjungfrun

vals av Ragnar Forslund

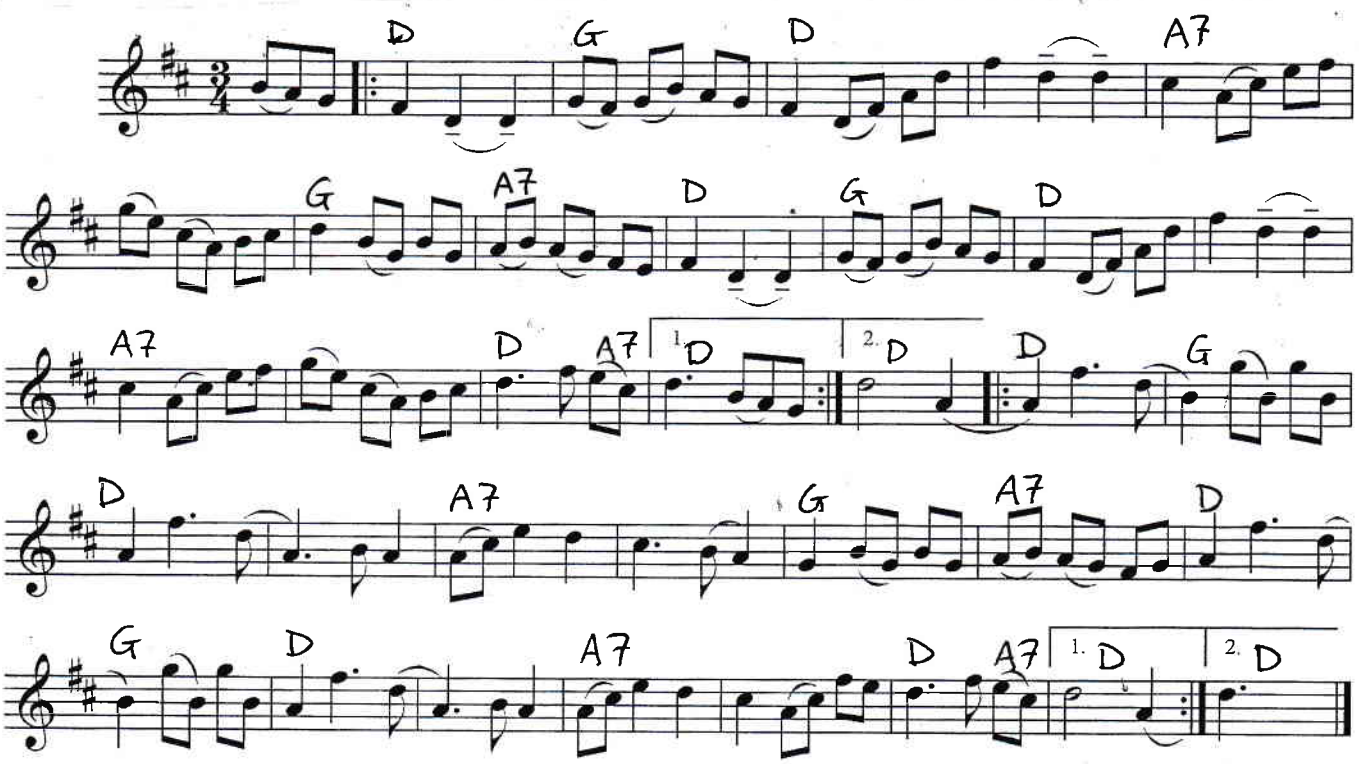

ANDRASTÄMMA:

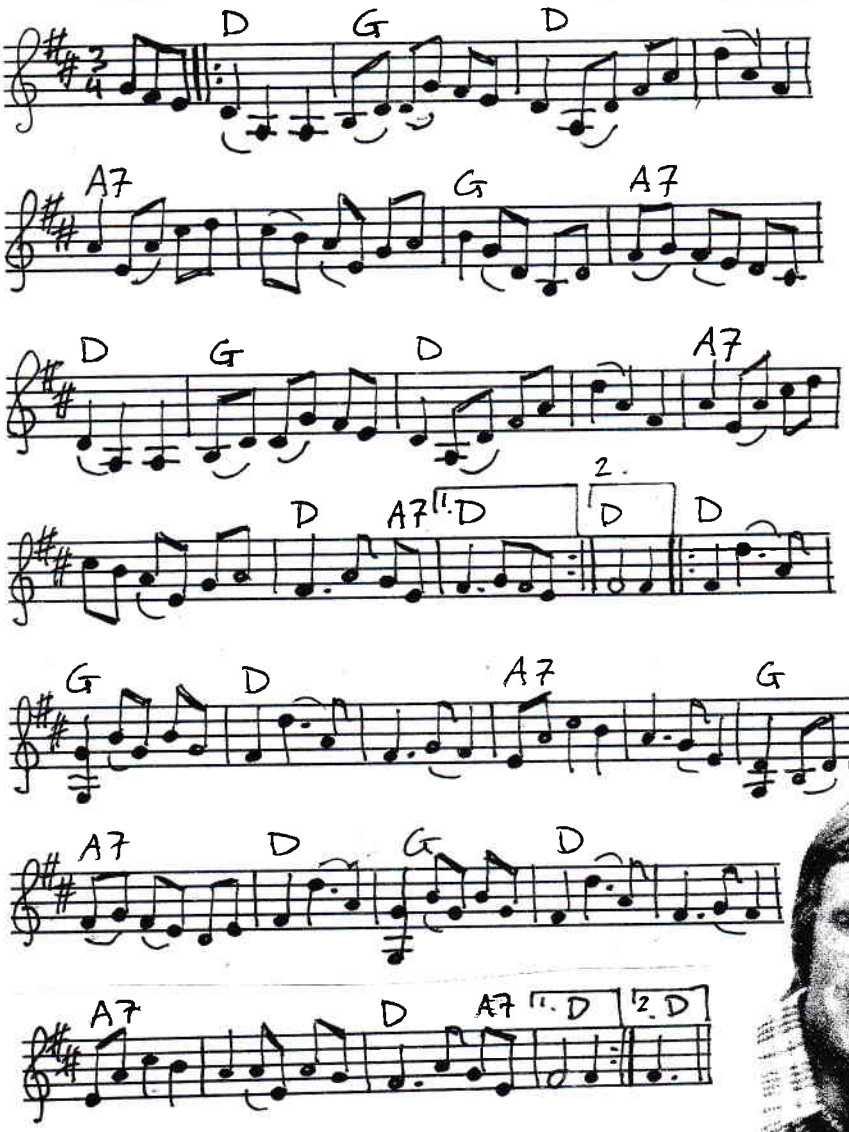

Ragnar Forslund (nedan t.v.), född 1926, är en multiinstrumentalist från Älvdalen, Dalarna.
Balzerjungfrun (nedan t.h.) är en "figur", som man bör blidka för att klara sig helskinnad på de branta vägarna vid Balzers fäbodar, Älvdalen.
I brist på kontanter komponerade Ragnar denna låt åt henne i stället.